

Preisliste

– gültig ab 01. April 2024 –

- Alle bisherigen Preislisten verlieren hiermit ihre Gültigkeit -

Transportbeton – Autobetonpumpen
Sonderprodukte



Verwaltung

Sekretariat

Tel.: 02261/910820
Fax: 02261/9108225
Mail: info@ot-transportbeton.de

Vertrieb

Libur/Overath

Tel.: 02203/92535-0
Fax: 02203/9253510
Mail: info@ot-transportbeton.de

Meinerzhagen/Allenbach/Bomig/Waldbröl

Tel.: 02261/9108210
Fax: 02261/9108225
Mail: info@ot-transportbeton.de

Fakturierung

Libur/Overath

Tel.: 02203/9253511
Fax: 02203/9253510
Mail: info@tbl-transportbeton.de

Buchhaltung

Tel.: 02261/9108216/17
Fax: 02261/9108225
Mail: info@ot-transportbeton.de

Meinerzhagen/Allenbach/Bomig/Waldbröl

Tel.: 02261/9108214
Fax: 02261/9108225
Mail: info@ot-transportbeton.de

Labor

Tel.: 02203/9661712
Mail: bestellung@tbl-transportbeton.de



Oberbergische
Transportbeton
GmbH & Co. KG



Meinerzhagener
Transportbeton
GmbH & Co. KG



Disposition/Produktion

Zentraldisposition Werke Libur:

Tel.: 02203/9661711
Mail: bestellung@tbl-transportbeton.de

Standort: Margaretenstraße, 51147 Köln-Libur

MCR Container Disposition:

Tel.: 02203/9661712
Mail: bestellung@tbl-transportbeton.de

Werk Overath:

Tel.: 02206/7389
Mail: overath@tbl-transportbeton.de

Standort: Hammermühle 25, 51491 Overath

Werk Waldbröl:

Tel.: 02291/2051
Mail: waldbroel@ot-transportbeton.de

Standort: Industriestraße 2, 51545 Waldbröl

Werk Bomig:

Tel.: 02261/75051
Mail: bomig@ot-transportbeton.de

Standort: Am Verkehrskreuz 5, 51674 Wiehl-Bomig

Werk Meinerzhagen:

Tel.: 02354/6011
Mail: meinerzhagen@mtb-transportbeton.de

Standort: Am Rottland 11, 58540 Meinerzhagen

Werk Allenbach:

Tel.: 02261/55000
Mail: allenbach@mtb-transportbeton.de

Standort: Alte Wiesenstraße 5, 51580 Reichshof-Allenbach



Verwaltung

MCR Container,- u. Recyclingdienst

Büro: info@mcr-containerdienst.de

Tel.: 02261-61010
Mobil: 0175-2025827
Fax: 02261-61414

Dirk Wiemer Mail: dwiemer@mcr-containerdienst.de

Danny Hafner Mail: dhafner@mcr-containerdienst.de

Anette Heimes Mail: aheimes@mcr-containerdienst.de

Zementsorten:

CEM III A 42,5

Beton-Festigkeitsklasse	Konsistenz	Expositions-klassen	Preis €/m ³
<u>unbewehrte Bauteile</u>			
C 8/10	F1	X0	243,00
C 12/15	F1	X0	245,00
C 8/10	F3	X0	245,00
C 12/15	F3	X0	247,00
C 20/25	F1	X0	249,00
Pumpfähige Betone in der Druckfestigkeitsklasse bis 12/15			4,00€/m ³
<u>bewehrte Innenbauteile, pumpfähig</u>			
C 20/25	F3	XC1, XC2	250,00
<u>Außenbauteile, WU-Beton, pumpfähig</u>			
C 25/30	F3	XC4, XF1, XA1	253,00
C 30/37	F3	XC4, XF1, XA1	257,00
C 35/45	F3	XC4, XF1, XA1	264,00
<u>Industrieboden</u>			
C 25/30	F2/F4	XA1, XC4, XF1	260,00
C 30/37	F2/F4	XA1, XC4, XF1, XM1, XD1	264,00
Transportkostenpauschale		3,50€/m ³	
Alle genannten Preise beziehen sich auf Größtkorn 32mm.			
Aufpreis Größtkorn 16mm		7,00€/m ³	
Aufpreis Größtkorn 08mm		12,00€/m ³	
CEM III A 42,5	zu	CEM I 42,5	12,00€/m ³ – Vorbehaltlich der Verfügbarkeit!

Leichtbeton, Farbbeton, Schwerbeton und andere Sorten auf Anfrage.

Alle Preise verstehen sich frei Baustelle auf gut befahrbaren Zufahrtswegen zuzüglich der gesetzlichen Mehrwertsteuer.

Der Verkauf erfolgt ausschließlich auf Grundlage unserer allgemeinen Geschäftsbedingungen.



Zementsorten:

CEM III A 42,5

Beton-Festigkeitsklasse	Konsistenz	Expositions-klassen	Preis €/m ³
<u>unbewehrte Bauteile</u>			
C 8/10	F1	X0	243,00
C 12/15	F1	X0	245,00
C 8/10	F3	X0	245,00
C 12/15	F3	X0	247,00
C 20/25	F1	X0	249,00

bewehrte Innenbauteile, pumpfähig

C 20/25	F3	XC1, XC2	250,00
---------	----	----------	--------

Außenbauteile, WU-Beton, pumpfähig

C 25/30	F3	XC4, XF1, XA1	253,00
C 30/37	F3	XC4, XF1, XA1	257,00
C 35/45	F3	XC4, XF1, XA1	264,00

Industrieboden

C 25/30	F2/F4	XA1, XC4, XF1	260,00
C 30/37	F2/F4	XA1, XC4, XF1, XM1, XD1	264,00

Transportkostenpauschale 3,50€/m³

Alle genannten Preise beziehen sich auf Größtkorn 22mm.

Aufpreis Größtkorn 16mm 7,00€/m³
Aufpreis Größtkorn 08mm 12,00€/m³

Leichtbeton, Farbbeton, Schwerbeton und andere Sorten auf Anfrage.

Alle Preise verstehen sich frei Baustelle auf gut befahrbaren Zufahrtswegen zuzüglich der gesetzlichen Mehrwertsteuer.
Der Verkauf erfolgt ausschließlich auf Grundlage unserer allgemeinen Geschäftsbedingungen.

Zementsorten:

CEM III A 42,5

Beton- Festigkeits- klasse	Konsistenz	Expositions- klassen	Preis €/m ³
<u>unbewehrte Bauteile</u>			
C 8/10	F1	X0	243,00
C 12/15	F1	X0	245,00
C 8/10	F3	X0	245,00
C 12/15	F3	X0	247,00
C 20/25	F1	X0	249,00
<u>bewehrte Innenbauteile, pumpfähig</u>			
C 20/25	F3	XC1, XC2	250,00
<u>Außenbauteile, WU-Beton, pumpfähig</u>			
C 25/30	F3	XC4, XF1, XA1	253,00
C 30/37	F3	XC4, XF1, XA1	257,00
C 35/45	F3	XC4, XF1, XA1	264,00
<u>Industrieboden</u>			
C 25/30	F2/F4	XA1, XC4, XF1	260,00
C 30/37	F2/F4	XA1, XC4, XF1, XM1, XD1	264,00

Transportkostenpauschale 3,50€/m³

Alle genannten Preise beziehen sich auf Größtkorn 22mm.

Aufpreis Größtkorn 16mm 7,00€/m³
Aufpreis Größtkorn 08mm 12,00€/m³

Leichtbeton, Farbbeton, Schwebeton und andere Sorten auf Anfrage.

Alle Preise verstehen sich frei Baustelle auf gut befahrbaren Zufahrtswegen zuzüglich der gesetzlichen Mehrwertsteuer.

Der Verkauf erfolgt ausschließlich auf Grundlage unserer allgemeinen Geschäftsbedingungen.

Preisliste Wertstoffhof MCR 02261-61010 u. 0175-2025827			ab 01.01.24
		Tonne: zzgl. MwSt	Pauschale incl. MwSt
Bauschutt zur Verwertung < 0,5 m	bis 200 kg		10,00 €
		28,00 €	
Bauschutt Überlänge > 0,5 m		35,00 €	
Bauschutt zur Beseitigung (Gemische NICHT recycelbar, wie Bims, Gasbeton etc.)	bis 100 kg		10,00 €
	bis 200 kg		15,00 €
		60,00 €	
Gemischte Baustellenabfälle/ Baustoffe auf Gipsbasis (Rigips) (incl. CO2 Zuschlag 25,00 €/t)	bis 50 kg		20,00 €
	bis 100 kg		35,00 €
	bis 150 kg		45,00 €
	bis 200 kg		60,00 €
		250,00 €	
Dachpappe (Bitumen-kein Teer)		ab 280,00 €	
Bodenaushub:		35,00 €	
Straßenaufbruch, bituminös		45,00 €	
Boden/Bauschuttgemisch:		45,00 €	
Holzabfälle: Gruppe I bis III (incl. CO2 Zuschlag 5,50€/t)	bis 50 kg		10,00 €
	bis 100 kg		20,00 €
	bis 200 kg		30,00 €
		95,00 €	
Grünabfälle: (incl. CO2 Zuschlag 15€/t)	bis 50 kg		10,00 €
	bis 100 kg		15,00 €
	bis 200 kg		25,00 €
		85,00 €	
Papier/Pappe		0,00 € (evtl. Zuzahlung)	
Dämmstoffe aus Polystyrol / Mono		3.000,00 €	
Dämmmaterial / Mineralwolle (verpackt)		900,00 €	+20 € Landesgebühr NRW
Asbestabfälle in BigBags verpackt		300,00 €	+20 € Landesgebühr NRW
Bahnschwellen, Jägerzäune etc. Holz AIV		225,00 €	incl. Gebühr NRW
Altreifen PKW		250,00 € bzw.	7,00 Stck
Für Kleinstmengen in Kübeln oder Säcke wird eine Pauschale berechnet.			
Zahlung: NUR Barzahlung! möglich			

Konditionen: ab 01.04.24

Containerleistungen:		Preis:
7 cbm, offen		125,00 € Stck.
Entsorgungskonditionen:		
Bauschutt recyclebar	AVV 170107	45,00 € Tonne
Bauschutt Bims/Leichtbaustoffe	AVV 170107	55,00 € Tonne
Ytong	AVV 170107	98,00 € Tonne
Baustellenmischabfälle incl. CO2 Zuschlag:	AVV 170904 25,00 € Tonne	235,00 € Tonne
Holz I-III incl. CO2 Zuschlag	AVV 170201 5,50 € Tonne	90,00 € Tonne
Boden/Erde	AVV 170504	35,00 € Tonne
Boden/Bauschuttgemisch	AVV 170504	45,00 € Tonne
Grünabfälle biologisch	AVV 200201	85,00 € Tonne
Straßenaufbruch, bitumenhaltig	AVV 170302	40,00 € Tonne

Alle Preise rein netto zzgl. ges. MwSt.
 Weitere Abfallfraktionen gerne auf Anfrage.
 Die Preise sind gültig bis 30.06.24

Tel: 02203-9661712
 Tel.: 02261-61010

Mail: bestellung@tbl-transportbeton.de

Bestellungen für Container können ab 01.04.24 auch online generiert werden,
 gilt für PLZ-Bereich 5 (nur Oberbergischer und Märkischer Bereich)
 Hierfür bitte unsere Homepage nutzen:

www.mcr-containerdienst.de

Deklarationen:

Bauschutt Sorte I: (recyclebar) // AVV 170107

Reiner Bauschutt besteht ausschließlich aus mineralischen Materialien.

- Mauerwerk
- Ziegelsteine
- reiner Betonabbruch
- Gehwegplatten/Dachziegel

Bauschutt Sorte II: (nicht recyclebar) // AVV 170107

zusätzlich mit: Lehmputz, Gipsanhaftungen - Mörtel- oder Putzreste, Bims, Gasbeton- Waschbecken und Toilettenschüsseln, keramisch

Baustellenmischabfälle // AVV 170904

Ein Gemisch aus nicht mineralischen Fremdbestandteilen wie z. B. Holz, Folien, Tapeten, Kabel, PVC-Rohre, Gips- und Gipskartonplatten, Metalle, wie z.B. Träger, Moniereisen, Heizkörper, Türen, Fensterrahmen mit Glasresten, Kunststoffe und Papier, Glas usw.

KEINE: Mineralwolle, Asbest, Öle, Farben, E-Geräte; Reifen!

Holzabfälle (AI-III) // AVV 170201

Deckenpaneelen, Dielen, Fußbodenbeläge aus Laminat und Parkett, Holzregale, Hölzer (lackiert, verleimt), Innentüren, Zargen, Möbelholz Paletten mit Verbundmaterialien, Schalhölzer, Spanplatten,

Das darf nicht in den Behälter: Bahnschwellen, Dachstühle, Gartenzäune / Jägerzäune, imprägnierte Hölzer, PCB-haltiges Altholz, z. B. Fensterstöcke



Grünabfälle // AVV 200201

Material aus Bepflanzungswechsel, Strauch,- und Gehölzschnitt

KEINE Störstoffe Glas, Müll, Papier etc.

Boden,- Erdreich // AVV 170504

Erde, Mutterboden

KEIN Sand, Kies, Bauschutt, ölbelastete Böden



Zusatzleistungen/Sonderprodukte

	Preis in €
FM Fließmittel je Konsistenzsprung	7,00/m ³
Rohrentladung	5,00/m ³
VZ Verzögerer je Stunde	2,00/m ³
Mindermengen unter 7,5 m³, auch bei Restlieferungen!	25,00/m ³
Überlange Entladezeit bei Überschreitung der Entladezeit von 5 Minuten/m ³	3,50/Min.
Entsorgung von Restbeton Entsorgungskosten für evtl. anfallenden Restbeton	120,00/m ³
Selbstabholung Abholvergütung bei Selbstabholung in unseren Werken	4,50/m ³
Mischkosten Für das Einmischen bauseitig gestellter Zusatzmittel und/oder Zusatzstoffe berechnen wir	6,00/m ³
Warmbeton (gem. DIN 1045) bei Temperaturen von +5 ⁰ und niedriger	30,00/m ³
Lieferscheinausdruck gemäß ZTV-Ing	3,00/Ausdruck
Rechnungs-/Lieferschein Anforderung	20,00/Stück
Abbestellungen Für Abbestellungen am Tag der Lieferung oder nach 15.00 Uhr am Vortag berechnen wir je Auto/Tour pauschal	200,00/Tour
Saisonzuschlag 01.11. bis 31.03	5,00/m ³
Samstags-Zuschlag Für Lieferungen an Samstagen von 7.00 – 12.00 Uhr berechnen wir	20,00/m ³

Unsere Lieferbereitschaft besteht werktags zwischen 7.00 Uhr und 17.00 Uhr.
Für Lieferungen an Sonn- und Feiertagen sowie zur Nachtzeit zwischen 20.00 Uhr und 7.00 Uhr erbitten wir Ihre Preis-anfrage. Die hierfür erforderliche behördliche Genehmigung erbitten wir bauseits einzuholen.

Für Lieferungen außerhalb der normalen Arbeitszeit vor 7.00 Uhr und nach 17.00 Uhr erfolgt eine Abrechnung im Stundensatz je Anlage und je Mischer.



Sonderprodukte

Kanalfüllmasse	260,00/m ³
Flüssigboden aus Libur	290,00/m ³
Pump-Schlempe	285,00/m ³

Abfüllung von Big Bags mit Schüttgütern auf Anfrage.

NEU

NEU

NEU

Dienstleistungen:

- Sattelkipper mit Stahl oder Alu Mulde, zum Transport von sämtlichen Schüttgütern oder Abfällen.
- 3-Achser Absetz Container 7cbm oder 10cbm für den Transport von Schüttgütern oder zur Container Lieferung.
- 4-Achser 3-Seiten Kipper mit Bordmatik, auch für Transporte mit bis zu 8 Palletten im Europaletten Maß geeignet
- Fahrmischer zur Tagesmiete mit Fahrer
- 37 cbm Silo Transporte für Zement, Füller oder Asche
- Gefährliche Transporte von Abfällen die Signierung´s Pflichtig sind mit allen Kipp-Fahrzeugen möglich

Beispiele für unsere Lieferbaren Baustoffe:

- Sand 0-2
- Kies 2-8
- Kies 8-16
- Kies 16-32
- Schotter FSS 0-45
- Schotter FSS 0-32
- Mutterboden
- Füllkies

Weiter Baustoffe Auf Anfrage.

Preis für alle Transporte und Baustoffe sowie Entsorgungen auf Anfrage.

Sollten Sie Fragen zu Laborleistungen, wie z.B. einer Fremdüberwachung (ÜK2-Überwachung) haben, können Sie uns gerne anrufen, oder einfach eine E-Mail an unseren Prüfstellenleiter schicken.

Labor

Tel.: 02203/9661712

Mail: bestellung@tbl-transportbeton.de



Oberbergische
Transportbeton
GmbH & Co. KG



Meinerzhagener
Transportbeton
GmbH & Co. KG



TRANSPORTBETON LIBUR
GmbH & Co. KG

Fahrmischerpumpe

	Preis in Euro
An- und Abfahrt inkl. einer Pumpleistungen bis 10 cbm	450,00
Bei Pumpleistungen über 10 cbm berechnen wir für jeden weiteren cbm	15,00
Zuschlag für Faserbeton (Aufpreis für erhöhten Verschleiß wegen Abrieb)	2,50
Stundenmietsatz bei Unterschreitung der Mindestfördermenge von 10 cbm/Stunde (Gesamtzeit von Abfahrt bis Ankunft Werk)	400,00
Zusätzlicher Endschlauch (liegend)	22,50
Zusätzliche Reduzierung	27,50
Standortwechsel der "Pumi" auf der Baustelle	75,00
Samstags-Zuschlag pro Einsatz	75,00
Keine Auswaschmöglichkeit auf der Baustelle	150,00
Bei Absage am Tage des disponierten Einsatzes, oder bei vergeblicher Baustellenanfahrt	200,00
Mindestrechnungsbetrag	450,00
Energieumlage, nicht rabattier fähig	50,00

- Für größere Einbaumengen sollten Sie auf die bewährten Verteilermastpumpen zurückgreifen. Bitte fordern Sie bei Bedarf unsere Autobetonpumpen-Preisliste an.
- Alle Verkaufspreise verstehen sich frei Bau in Euro/cbm zuzüglich der jeweils gültigen, gesetzlichen Mehrwertsteuer.
- Bei Erscheinen dieser Preisliste werden alle bisherigen Preise ungültig.

Preise für Einsatz von Autobetonpumpen

Artikelbezeichnung		Sanier mobil	Hallen meister	bis 24m	bis 32m	bis 36m	bis 42m	Preise auf Anfrage bis 58/62m/Pumi	
Fördermenge je Einsatz Pauschale bis 15 cbm		500,00	550,00	550,00	600,00	750,00	1.000,00		
15,5-25 cbm Pauschale		600,00	650,00	650,00	700,00	850,00	1.100,00		
Anfahrtpauschale über 25 cbm		150,00	170,00	160,00	180,00	240,00	315,00		
25,5- 50 cbm	je m ³	21,50	21,50	21,50	22,50	26,50	31,00		
50,5-100 cbm	je m ³	21,00	21,00	21,00	22,00	26,00	30,50		
100,5-150 cbm	je m ³	20,50	20,50	20,50	21,50	25,50	30,00		
150,5-200 cbm	je m ³	19,50	19,50	19,50	20,50	24,50	29,50		
über 200 cbm	je m ³	18,50	18,50	18,50	19,50	24,00	28,50		
Mindestabnahmemenge	je Std.	20	20	25	30	35	40		
Stundensatz	je Std.	300,00	300,00	300,00	400,00	500,00	600,00		
Bei Unterschreitung erfolgt die Abrechnung im Stundensatz. Abrechnungszeitraum: Ankunft Baustelle – Abfahrt Baustelle									
Sonderleistungen									
Zusätzliche Rohrleitung	je lfm.	10,00							
Bogen / Reduzierung	Je Stck.	40,00							
Zusätzl. Schlauchleitung	je lfm.	12,00							
Keine Reinigung		300,00	300,00	350,00	400,00	500,00	600,00		
Umsetzen/Standortwechsel		85,00	85,00	85,00	95,00	125,00	155,00		
Faserbeton Zuschlag		20% auf den Gesamtrechnungsbetrag							
Samstagszuschlag von 06.00 – 12.00Uhr	je Std.	85,00							
Überstundenzuschlag für Lieferungen nach 18⁰⁰ Uhr	je Std.	75,00							
Zu späte Abbestellung Vergebliche Anfahrt bzw. Mindestrechnungsbetrag		500,00	550,00	550,00	600,00	800,00	1.000,00		
Energieumlage, nicht rabattier fähig		50,00	50,00	70,00	90,00	110,00	130,00		

Nacht-, Sonn- und Feiertagszuschlag, zusätzlicher Rohrleitungstransport nach Vereinbarung

Vorgenannte Notierungen sind Nettopreise in Euro zuzüglich der gültigen Mehrwertsteuer.
Alle Preise setzen folgende bauseitigen Leistungen voraus:

- Hilfestellung beim Auf- und Abbau sowie Reinigen einer Rohrleitung.
- Geeigneter Reinigungsplatz für die Pumpe.
- Bereitstellung einer Schmiermischung bei Verlegung einer Rohrleitung.
- Gefahrlose An- und Abfahrt.
- Wasseranschluss.
- Das Reinigen des Standplatzes der Betonpumpe obliegt dem Auftraggeber.

Zu Ihrer Beratung stehen wir gerne zur Verfügung.

Arbeitsbereiche der Auto-Betonpumpen

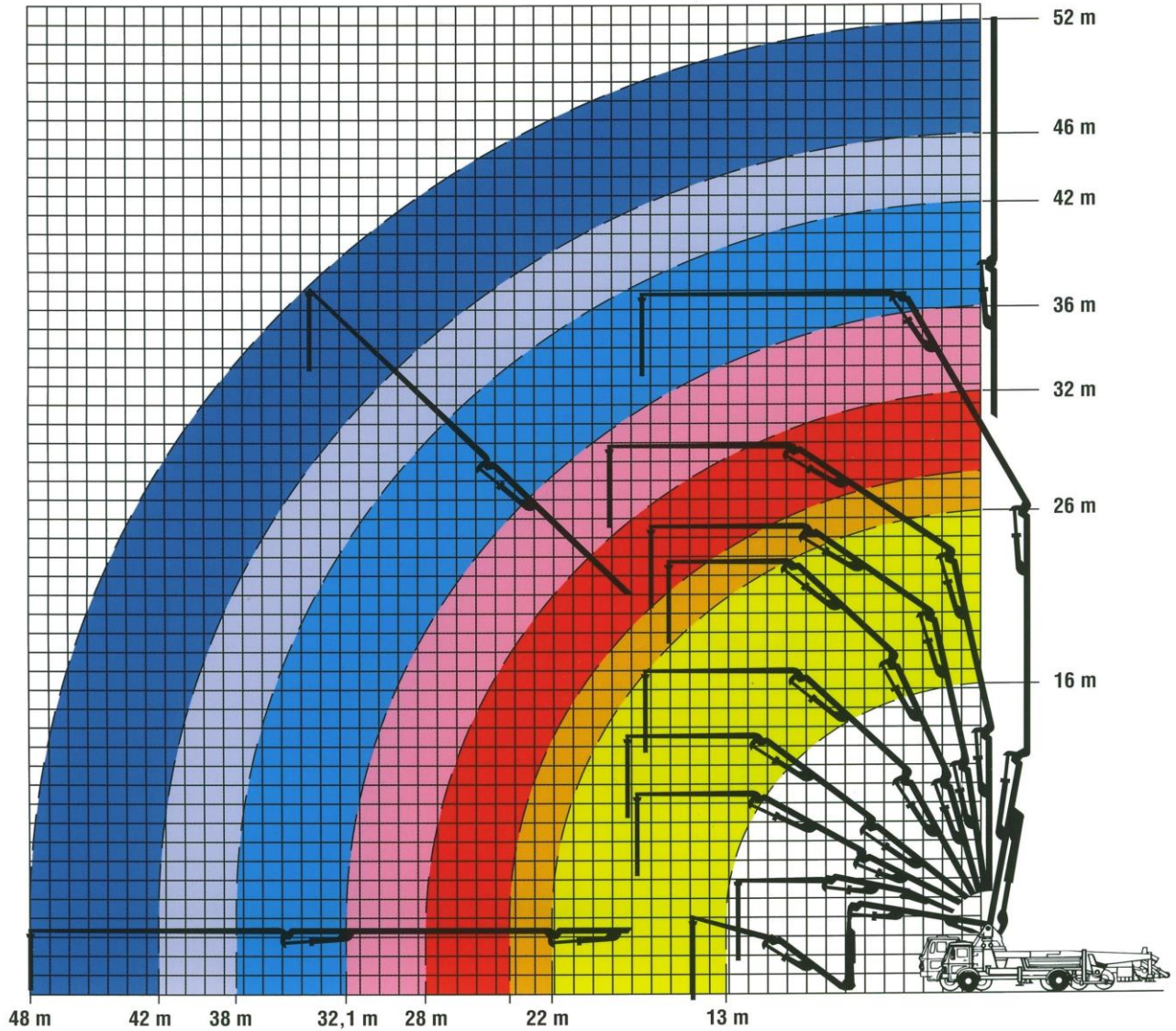

Technische Daten (Platzbedarf und Stützdruck)

